Verfahren zum Antrag für eine ATZ

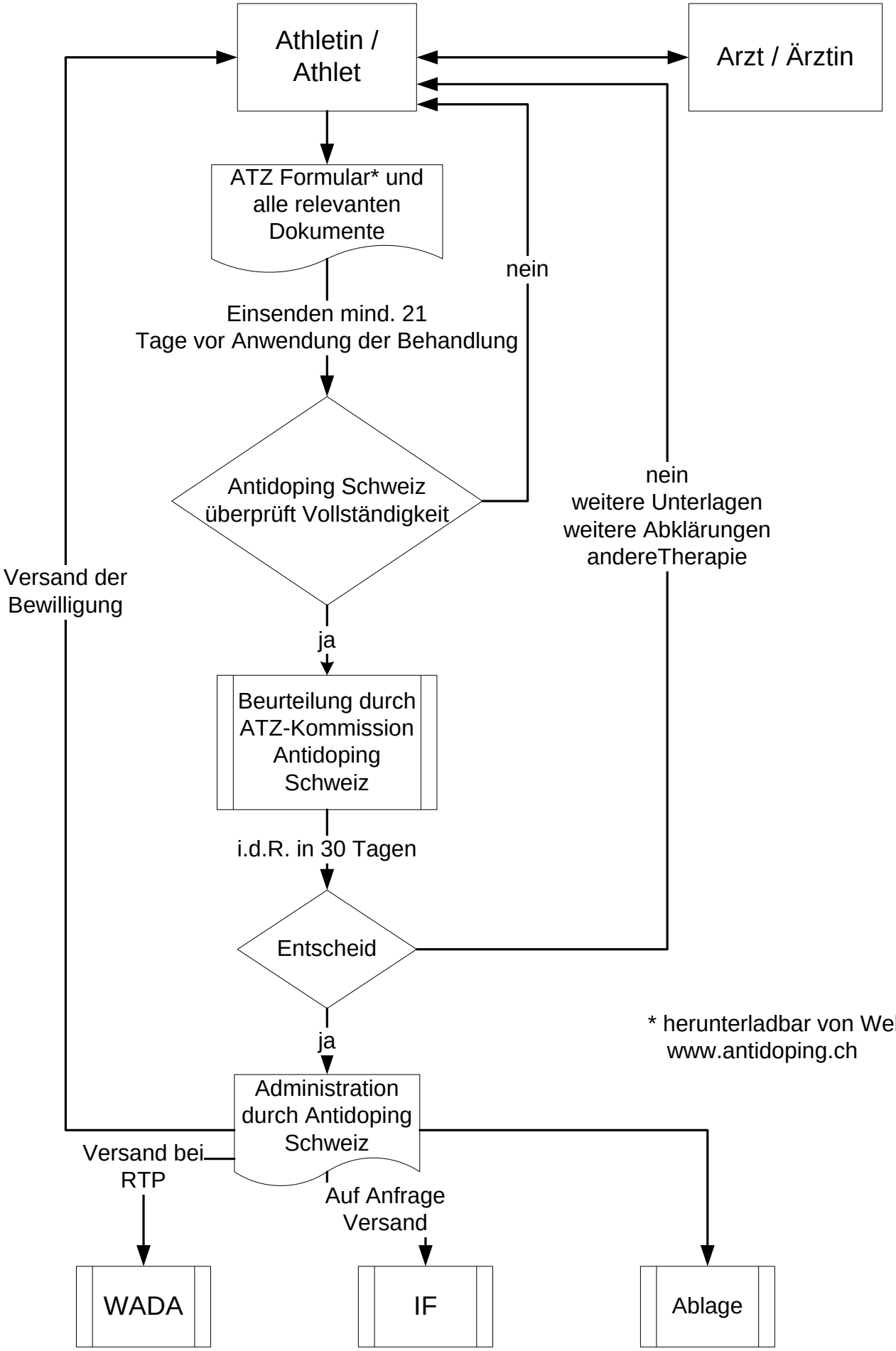

* herunterladbar von Website: www.antidoping.ch