

## LIEU DU CONGRÈS

**Mercure Cité Mondiale**  
20 quai des Chartrons  
F - 33 000 BORDEAUX  
Tél : +33 (0)5 56 01 79 79  
www.citemondiale.com

**Parking public : Cité Mondiale**

## ACCÈS

### > Par avion

L'aéroport de Bordeaux Mérignac assure 32 liaisons régulières, dont 14 vols par jour pour Paris Orly et 6 pour Paris Charles de Gaulle. Navettes régulières vers le centre-ville situé à 12 kms.

**Plus d'informations :**

[www.bordeaux.aeroport.fr](http://www.bordeaux.aeroport.fr)



**1ère Journée Nationale sur la Pubalgie**

Code identifiant : 14852AF

Dates de validité : du 30/09 au 10/10/2012

Réductions sur une très large gamme de tarifs publics sur l'ensemble des vols Air France et KLM du monde.

Veillez à être en possession du présent document à tout moment de votre voyage, il pourra vous être demandé au titre de justificatif.

**Pour réserver, connectez-vous sur :**

[www.airfranceklm-globalmeetings.com](http://www.airfranceklm-globalmeetings.com)

### > Par train

La gare de Bordeaux Saint-Jean est située à 30 mn du site du congrès en tramway.

### > Transports urbains

Tram B - Arrêt « CAPC Musée d'Art Contemporain »

**Plus d'informations :** [www.infotbc.com](http://www.infotbc.com)

## HÉBERGEMENT

Liste des hôtels et des hébergements disponible sur le site de l'Office de Tourisme de Bordeaux : [www.bordeaux-tourisme.com](http://www.bordeaux-tourisme.com)

## ORGANISATION GÉNÉRALE

COMM Santé  
76 rue Marcel Sembat  
F - 33 323 BÈGLES cedex

Tél : +33 (0)5 57 97 19 19  
Fax : +33 (0)5 57 97 19 15

marie-pierre.challier@comm-sante.com  
<http://pubalgie2012.comm-sante.com>

## Plans de situation

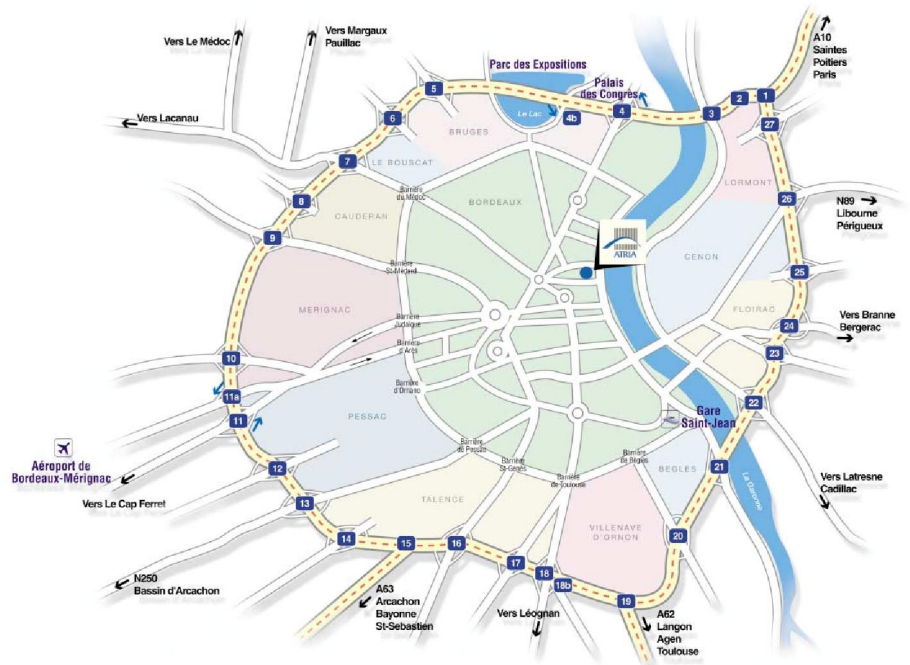

## Droits d'inscription

Tarifs*	Jusqu'au 15/06/2012	A partir du 16/06/2012
Médecins	180 €	210 €
Professionnels para-médicaux	120 €	150 €
Etudiants / Internes (sur présentation d'un justificatif)	100 €	120 €
Formation continue	220 €	220 €
Inscription sur place		230 €
Déjeuner-buffet	35 €	35 €

\*Incluant : accès aux conférences, documents du congrès, pauses-café.

## Agrément formation

N° d'agrément formation COMM Santé : 723 304 095 33

Pour recevoir une convention de formation, se reporter au formulaire d'inscription.

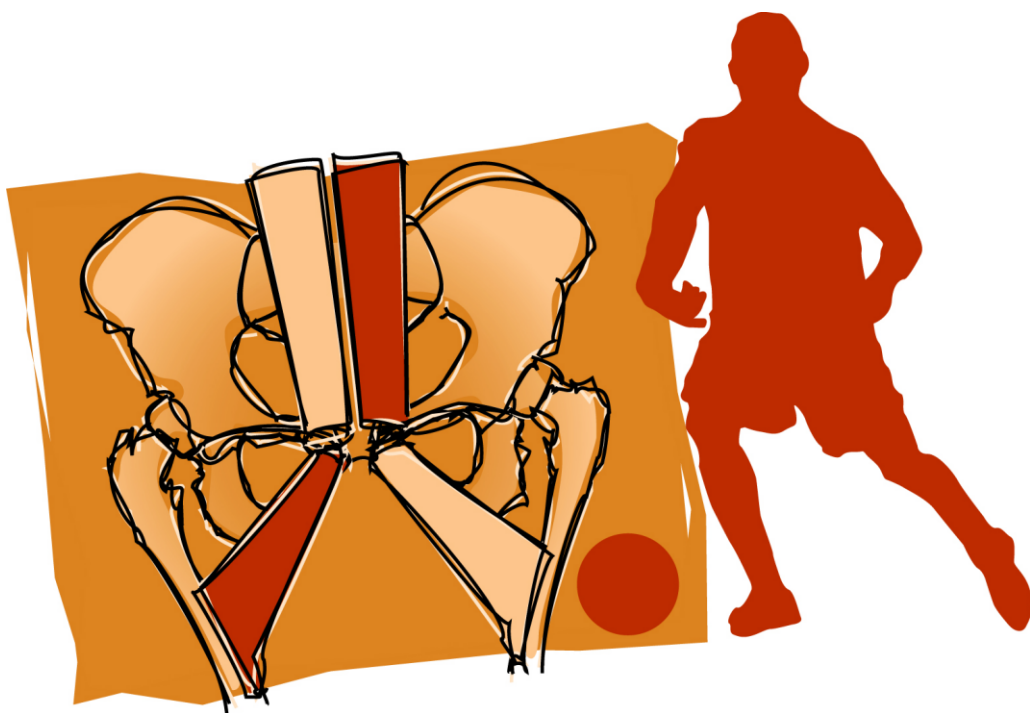

# 1<sup>e</sup> Journée nationale sur la Pubalgie

vendredi 5 octobre 2012  
Bordeaux - Cité Mondiale

<http://pubalgie2012.comm-sante.com>

## Organisation générale

COMM Santé

76 rue Marcel Sembat

F - 33 323 BÈGLES cedex

Tél : +33 (0)5 57 97 19 19

Fax : +33 (0)5 57 97 19 15

[marie-pierre.challier@comm-sante.com](mailto:marie-pierre.challier@comm-sante.com)

## Organisation scientifique

Dr Gilles REBOUL

Centre de Consultations de la Clinique du Sport

2 rue Nègrevergne

F - 33 700 MÉRIGNAC

[gilles.reboul@orange.fr](mailto:gilles.reboul@orange.fr)



La Première Journée Nationale sur la Pubalgie se tiendra à Bordeaux vendredi 5 octobre 2012.

Elle aura pour objectif de faire le point sur la prise en charge de la pubalgie - ou plutôt des pubalgies - et d'exposer les dernières avancées diagnostiques et thérapeutiques dont peuvent aujourd'hui bénéficier les patients et les sportifs de tous niveaux.

Autour d'un comité de spécialistes reconnus, de nombreux intervenants issus du secteur hospitalier et universitaire comme du secteur privé dans les spécialités médicales et chirurgicales mais aussi d'imagerie et de prise en charge rééducative, viendront présenter leurs expériences et leurs points de vue et échanger avec l'ensemble des acteurs médicaux et para-médicaux présents.

## EDITO

La rencontre bénéficiera également de l'encadrement médical et paramédical d'équipes sportives professionnelles françaises et européennes, dont l'expertise sera très précieuse.

Nous espérons vous accueillir nombreux à l'occasion de cette journée qui, nous en sommes certains, sera l'occasion de contacts et d'échanges fructueux, tant sur le plan humain que scientifique.

**Pour le comité d'organisation**  
**Gilles REBOUL**

### Comité d'organisation

**Coordinateur : Dr Gilles Reboul (Bordeaux)**

Dr Pierre Abadie (Bordeaux-Mérignac)

Dr Marc Bouvard (Pau)

Dr Jean-Baptiste Courroy (Paris)

Dr René-Serge Dubeau (Bordeaux-Le Bouscat)

Dr Claude Labanère (Bordeaux-Mérignac)

Dr Jean-Pierre Paclet (Paris)

# JOURNÉE NATIONALE

Vendredi 5 octobre 2012 >

**Président d'honneur :**

**Pr Jean-Henri JAEGER**

**Président du comité scientifique :**

**Dr Claude MONTERO**

**8.00 Accueil**

Café de bienvenue / Visite des stands

**9.00 Ouverture du congrès**

Introduction

**9.10 - 10.00 SESSION 1**

**Modérateurs :** *Dr Jean-Baptiste COURROY (Paris)*  
*Dr Gilles REBOUL (Bordeaux)*

**9.10 - 9.20 Epidémiologie**

Dr Christophe BAUDOT (Marseille)  
Dr Serge DUBEAU (Bordeaux)

**9.20 - 9.30 Physiopathologie**

Dr Jean-Marcel FERRET (Lyon)

**9.30 - 9.40 Historique**

Dr Jacques RODINEAU (Paris)

**9.40 - 9.50 Démembrement**

Dr Marc BOUVARD (Pau)

**9.50 - 10.10 Discussion**

**10.10 - 10.50 Pause-café / Visite des stands**

**10.50 - 10.45 SESSION 2**

**Diagnostic de la pubalgie**

**• CLINIQUE**

**Modérateurs :** *Dr Marc BOUVARD (Pau)*  
*Dr Jacques RODINEAU (Paris)*

**10.50 - 11.00 Forme pariéto-abdominale**

Dr Jean-Baptiste COURROY (Paris)

**11.00 - 11.10 Forme tendineuse - Adducteur**

Dr Jean-Luc ZILTENER (Genève-Suisse)

**11.10 - 11.20 Forme symphysaire**

Dr Jean-Pierre PACLET (Paris)

**• PARA-CLINIQUE**

**Modérateur :** *Dr Sébastien BRUNOT (Bordeaux)*

**11.20 - 11.30 Imagerie traditionnelle et scanner**

Dr Bernard ROGER (Doha-Qatar)

**11.30 - 11.40 Echographie**

Dr Jean-Pierre LAULOM (Bordeaux)

**11.40 - 11.50 IRM**

Dr Lionel PESQUER (Bordeaux-Mérignac)



# ONALE SUR LA PUBALGIE

## Programme prévisionnel

### • STRATEGIE DIAGNOSTIC

11.50 - 12.00 Dr Marc BOUVARD (Pau)

### • DIAGNOSTIC DIFFERENTIEL : PSEUDO PUBALGIE

Modérateur : Dr Jean-Marcel FERRET (Lyon)

12.00 - 12.10 Clinique et traitement médical

Dr Claude LABANÈRE (Bordeaux-Mérignac)  
Dr Francis MERLE (Bordeaux-Mérignac)

12.10 - 12.20 Traitement chirurgical

Dr Pierre ABADIE (Bordeaux-Mérignac)

12.20 - 12.45 Discussion

12.45 - 14.00 Déjeuner buffet / Visite des stands

### 14.00 - 16.15 SESSION 3 Traitement

### • TRAITEMENT MEDICAL ET REEDUCATION SANS CHIRURGIE

Modérateurs : Dr Eric ROLLAND (Paris)  
Dr Mikel SANCHEZ (Vitoria-Espagne)

14.00 - 14.10 Prise en charge médicale

Dr Franck LE GALL (Lille)

14.10 - 14.20 Rééducation sans chirurgie

Dr Pierre-Louis PUIG (Capreton)

14.20 - 14.30 Approche kinésithérapique globale

Jean-Michel GRAND (Lyon)

14.30 - 14.50 Discussion

### • TRAITEMENT CHIRURGICAL

Modérateurs : Dr Hakim CHALABI (Doha-Qatar)  
Dr Pierre LE PICARD (Charenton)

14.50 - 15.00 Pariéto-abdominal et mixte

Dr Gilles REBOUL (Bordeaux-Mérignac)

15.00 - 15.10 Adducteur

Pr Jean-Henri JAEGER (Monaco)

15.10 - 15.30 Discussion

### • AUTRES TRAITEMENTS : INJECTIONS FACTEURS PLAQUETTAIRES - PRP

Modérateur : Dr Hervé PETIT (Bordeaux)

15.30 - 15.40 Point de vue du clinicien

Dr Mikel SANCHEZ (Vitoria-Espagne)

15.40 - 16.00 Point de vue du radiologue

Dr Alain SILVESTRE (Bordeaux-Mérignac)

16.00 - 16.15 Discussion

16.15 - 16.45 Pause-café / Visite des stands

### 16.45 - 17.30 SESSION 4 Réathlétisation

Modérateur : Dr Serge DUBEAU (Bordeaux)  
François PUCHEU (Bordeaux-Mérignac)  
Jacques THÉBAULT (Bordeaux)

16.45 - 17.00 Dans un club de rugby

Patrice BOUTEVIN (Biarritz)

17.00 - 17.10 Le retour sur le terrain

David das NEVES (Bordeaux)

17.30 - 18.00 Synthèse de la journée  
Conclusions

18.00 Clôture du congrès

### Comité scientifique

Président : Dr Claude Montero

Patrice Boutevin (Biarritz)  
Dr Sébastien Brunot (Bordeaux)  
Dr Jean-Marcel Ferret (Lyon)  
Pr Jean-Henri Jaeger (Monaco)  
Pr Jacques Rodineau (Paris)  
Dr Alain Silvestre (Bordeaux-Mérignac)  
Jacques Thebault (Bordeaux)

### Parrainages scientifiques

Société Française de Médecine du Sport

Société Française de Traumatologie du Sport

Association des Médecins de Clubs du Football Européen

Association des Médecins de Clubs de Rugby

Commission Médicale de la Ligue Nationale de Rugby

Association des Kinésithérapeutes des Clubs de Football Professionnel

Association des Kinésithérapeutes du Rugby

Association de Médecine Physique et de Réadaptation d'Aquitaine - AMPRA

Programme prévisionnel au 12/01/2012 sous réserve de modifications.

